

Packaging INSPIRING Innovation

EXHIBITORS PARTICIPATION KIT

ΠΑΡΟΧΕΣ | ΠΡΟΩΘΗΤΙΚΕΣ ΕΝΕΡΓΕΙΕΣ | ΦΟΡΜΕΣ



**NEXT-GEN IN
F&B**

7-10 ΝΟΕΜΒΡΙΟΥ 2025

METROPOLITAN EXPO



ΣΕΛ.03-05

LOGO ΕΚΘΕΣΗΣ – ΠΡΟΦΙΛ ΕΚΘΕΤΗ

- ΣΕΛ. 03 Logo “Συμμετέχουμε”
- ΣΕΛ. 04 Κατάλογος εκθετών - Προφίλ εκθέτη
- ΣΕΛ. 05 Συμπλήρωση στοιχείων εκθέτη μέσω πλατφόρμας

ΣΕΛ.06-16

ΠΡΟΩΘΗΤΙΚΕΣ ΕΝΕΡΓΕΙΕΣ

- ΣΕΛ. 06 Προωθητικές ενέργειες στο πλαίσιο της έκθεσης
- ΣΕΛ. 07 Διαφημιστική προβολή στον Κατάλογο Εκθετών
- ΣΕΛ. 08-09 Προβολή σε ειδικούς εκτυπωμένους μουσαμάδες (Λάβαρα), Κεντρικού διάδρομου Metropolitan Expo
- ΣΕΛ. 10 Προβολή σε ειδικούς εκτυπωμένους μουσαμάδες (Γραβάτες), Κεντρικού διάδρομου Metropolitan Expo
- ΣΕΛ. 11 Προβολή μέσω φωτεινών επιγραφών (Φωτοτράπεζες), Κεντρικού διάδρομου Metropolitan Expo
- ΣΕΛ. 12 Προβολή μέσω ειδικών εκτυπώσεων (στην είσοδο του Lobby 1)
- ΣΕΛ. 13 Κάτοψη θέσεων εκτυπωμένων μουσαμάδων
- ΣΕΛ. 14 Προβολή μέσω διαφημιστικού φυλλαδίου (στην τσάντα επισκεπτών)
- ΣΕΛ. 15 Digital Platform – B2B meetings
- ΣΕΛ. 16 Χορηγικά Πακέτα

ΣΕΛ. 17-21

ΠΑΡΟΧΕΣ

- ΣΕΛ. 17 Ετοιμοπαράδοτα περίπτερα (δομές προς ενοικίαση)
- ΣΕΛ. 18 Business δομή. Κόστος & προδιαγραφές
- ΣΕΛ. 19 Φόρμα παραγγελίας Business δομής
- ΣΕΛ. 20 Βασική δομή και μοκέτα. Κόστος & προδιαγραφές
- ΣΕΛ. 21 Φόρμα παραγγελίας Δομής & μοκέτας



LOGO “ΣΥΜΜΕΤΕΧΟΥΜΕ”

Για να διαφημίσετε τη συμμετοχή σας στην έκθεση, κατεβάστε το σηματάκι “συμμετέχουμε” σε ψηφιακή μορφή, το οποίο μπορείτε να το χρησιμοποιήσετε στην ηλεκτρονική σας αλληλογραφία – ως σήμα στην ηλεκτρονική σας υπογραφή, καθώς και ως banner στην ιστοσελίδα σας.

GLOBAL PACK

- Για την ελληνική έκδοση πατήστε [ΕΔΩ](#)
- Για την αγγλική έκδοση πατήστε [ΕΔΩ](#)

FOODTECH

- Για την ελληνική έκδοση πατήστε [ΕΔΩ](#)
- Για την αγγλική έκδοση πατήστε [ΕΔΩ](#)

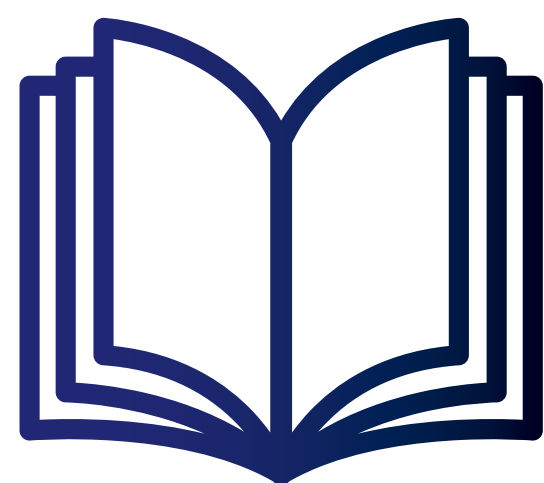

ΚΑΤΑΛΟΓΟΣ ΕΚΘΕΤΩΝ ΑΛΦΑΒΗΤΙΚΗ ΠΑΡΟΥΣΙΑΣΗ ΕΚΘΕΤΗ

- ▶ Ο Κατάλογος Εκθετών της έκθεσης θα διανεμηθεί, μέσα σε τσάντα, σε όλους τους επαγγελματίες επισκέπτες. Ο εν λόγω κατάλογος δεν θα παρουσιάζει απλά τα στοιχεία και τα προϊόντα κάθε εκθέτη στα ελληνικά και στα αγγλικά, αλλά θα είναι ένας πλήρης ταξινομημένος Οδηγός αγοράς, πολύτιμο εργαλείο δουλειάς στα χεριά των επισκεπτών της έκθεσης και μετά την επίσκεψή τους.



ΠΡΟΦΙΛ ΕΚΘΕΤΗ - ΣΥΜΠΛΗΡΩΣΗ ΣΤΟΙΧΕΙΩΝ

Η εταιρεία μας έχει δημιουργήσει μια εξειδικευμένη πλατφόρμα στην οποία θα εισέρχεστε, προκειμένου να δημιουργήσετε λογαριασμό και το προφίλ της εταιρείας σας συμπληρώνοντας τα στοιχεία σας στα απαραίτητα πεδία, τα οποία θα χρησιμοποιηθούν για την αλφαβητική παρουσίαση της εταιρείας σας στον Κατάλογο Εκθετών.

Τα στοιχεία αυτά θα χρησιμοποιηθούν και στα υπόλοιπα προωθητικά μέσα της έκθεσης όπως

- **Οδηγός Περιήγησης** (αλφαβητική παρουσίαση εκθετών ανά hall)
- **Ιστοσελίδα της έκθεσης** (λίστα εκθετών και παρουσίαση ανά κατηγορία και προϊόν)
- **Mobile application**
- **Χαρτογράφηση αιθουσών**
- **Φωτεινό διαφανοσκόπιο έκθεσης**

Για την ορθή καταγραφή των στοιχείων σας και την εμφάνισή τους στα παραπάνω προωθητικά μέσα **θα έχετε εσείς την πλήρη ευθύνη**. Σε περίπτωση αλλαγής στοιχείων θα πρέπει να εισέρχεστε με τους κωδικούς σας στην πλατφόρμα και να προβείτε σε οποιαδήποτε αλλαγή, τροποποίηση, διόρθωση, προσθήκη κλπ που εσείς επιθυμείτε.

Το link για την είσοδο στην πλατφόρμα καθώς και οδηγίες για την συμπλήρωση αυτής θα σας σταλούν σύντομα.



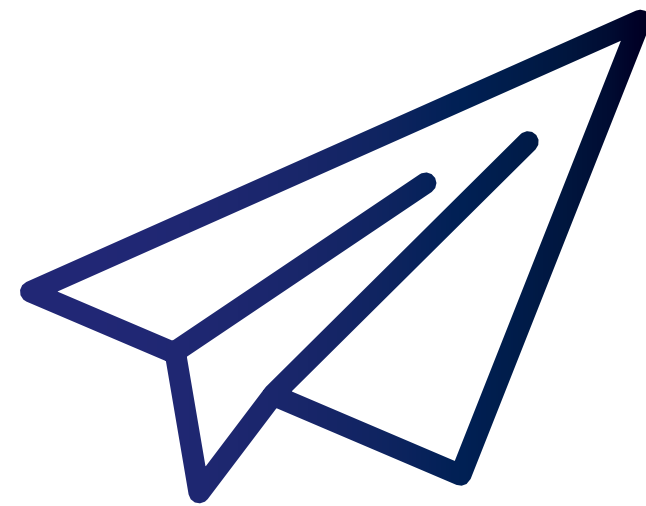

ΠΡΟΩΘΗΤΙΚΕΣ ΕΝΕΡΓΕΙΕΣ ΣΤΟ ΠΛΑΙΣΙΟ ΤΗΣ ΕΚΘΕΣΗΣ

Επωφεληθείτε από τη δυνατότητα - στο πλαίσιο της έκθεσης να προβάλετε το μήνυμά σας, τα προϊόντα σας ή τις υπηρεσίες σας μέσω διαφόρων προωθητικών ενεργειών που διαθέτει η εταιρεία μας.

Επικοινωνήστε με το εμπορικό τμήμα για διαθεσιμότητα
ms@forumsa.gr

1

ΔΙΑΦΗΜΙΣΤΙΚΗ ΠΡΟΒΟΛΗ ΣΤΟΝ ΚΑΤΑΛΟΓΟ ΕΚΘΕΤΩΝ ΤΗΣ ΕΚΘΕΣΗΣ

(ΔΙΑΝΕΜΕΤΑΙ ΔΩΡΕΑΝ ΣΤΟΥΣ ΕΠΙΣΚΕΠΤΕΣ)

Η διαφημιστική σας καταχώρηση στον κατάλογο εκθετών της έκθεσης θα έχει τη μέγιστη εμπορική αποτελεσματικότητα.

Τα είδη διαφημίσεων καθώς και οι σχετικές χρεώσεις διαφημίσεων που θα ισχύσουν για τον κατάλογο εκθετών της έκθεσης αναγράφονται στον διπλανό τιμοκατάλογο (στις τιμές δεν περιλαμβάνεται ο ΦΠΑ).

ΠΡΟΔΙΑΓΡΑΦΕΣ:

Διαστάσεις: αναφέρονται στον διπλανό πίνακα

+ 0,5 cm ξάκρισμα + σημεία κοπής



Αρχείο: pdf, 300 dpi ανάλυση

Deadline αποστολής μακέτας: 2 εβδομάδες πριν την λειτουργία της έκθεσης

Αποστολή: στο email magazines@forumsa.gr

με θέμα (όνομα έκθεσης + διαφήμιση στον κατάλογο έκθετων)

Τιμοκατάλογος διαφημιστικών καταχωρήσεων

ΚΑΝΟΝΙΚΕΣ ΘΕΣΕΙΣ ΔΙΑΦΗΜΙΣΕΩΝ			
ΕΙΔΟΣ	ΘΕΣΗ	ΔΙΑΣΤΑΣΗ	ΤΙΜΗ*
ΜΟΝΗ ΣΕΛΙΔΑ		14,5x21 cm	700 €
ΣΑΛΟΝΙ		29x21 cm	1250 €
ΠΡΟΝΟΜΙΟΥΧΕΣ ΘΕΣΕΙΣ ΔΙΑΦΗΜΙΣΕΩΝ			
ΕΙΔΟΣ	ΘΕΣΗ	ΔΙΑΣΤΑΣΗ	ΤΙΜΗ*
1ο ΣΑΛΟΝΙ		29x21 cm	1500 €
2ο ΣΑΛΟΝΙ		29x21 cm	1400 €
3ο ΣΑΛΟΝΙ		29x21 cm	1300 €
Γ' ΕΞΩΦΥΛΛΟΥ		14,5x21 cm	800 €
ΟΠΙΣΘΟΦΥΛΛΟ		14,5x21 cm	1700 €

2

ΠΡΟΒΟΛΗ ΣΕ ΕΙΔΙΚΟΥΣ ΕΚΤΥΠΩΜΕΝΟΥΣ ΜΟΥΣΑΜΑΔΕΣ ΣΤΟΝ ΚΕΝΤΡΙΚΟ ΔΙΑΔΡΟΜΟ ΤΟΥ ΜΕΤΡΟΠΟΛΙΤΑΝ ΕΧΡΟ

ΜΙΑ ΠΡΟΒΟΛΗ ΠΟΥ ΘΑ ΠΕΡΑΣΟΥΝ ΟΛΟΙ ΑΠΟ ΜΠΡΟΣΤΑ ΤΗΣ...

ΣΥΝΟΛΟ ΛΑΒΑΡΩΝ: 14

ΔΙΑΣΤΑΣΕΙΣ: 4x5(Υ) / 5x5(Υ) / 6x3(Υ) / βλ. κάτοψη

ΚΟΣΤΟΣ: 3.000,00€ + ΦΠΑ

ΠΡΟΔΙΑΓΡΑΦΕΣ:

Αρχείο:

- σε φυσικό μέγεθος στα 150 dpi
- σε περίπτωση φωτογραφίας αρχείο .tif
- σε περίπτωση διανυσματικού αρχείου .eps ή .pdf
- με outline γραμματοσειρές (cmjk)

Deadline αποστολής μακέτας: 2 εβδομάδες πριν την λειτουργία της έκθεσης

Αποστολή: στο email sales.support@forumsa.gr

με θέμα όνομα έκθεσης + μουσαμάς Νο



3

NEO ΠΡΟΒΟΛΗ ΣΕ ΕΙΔΙΚΟΥΣ ΕΚΤΥΠΩΜΕΝΟΥΣ ΜΟΥΣΑΜΑΔΕΣ ΣΤΟΝ ΚΕΝΤΡΙΚΟ ΔΙΑΔΡΟΜΟ ΤΟΥ ΜΕΤΡΟΠΟΛΙΤΑΝ ΕΧΡΟ (ΝΕΕΣ ΘΕΣΕΙΣ ΑΠΕΝΑΝΤΙ ΑΠΟ ΤΙΣ ΑΙΘΟΥΣΕΣ)
ΜΙΑ ΠΡΟΒΟΛΗ ΠΟΥ ΘΑ ΠΕΡΑΣΟΥΝ ΟΛΟΙ ΑΠΟ ΜΠΡΟΣΤΑ ΤΗΣ...

ΣΥΝΟΛΟ ΛΑΒΑΡΩΝ: 18

ΔΙΑΣΤΑΣΕΙΣ: 6x2,5 (Υ) / 6x1,7 (Υ) / βλ. κάτοψη

ΚΟΣΤΟΣ: 3.000,00 € + ΦΠΑ

ΠΡΟΔΙΑΓΡΑΦΕΣ:

Αρχείο:

- σε φυσικό μέγεθος στα 150 dpi
- σε περίπτωση φωτογραφίας αρχείο .tif
- σε περίπτωση διανυσματικού αρχείου .eps ή .pdf
- με outline γραμματοσειρές (cmjk)

Deadline αποστολής μακέτας:

2 εβδομάδες πριν τη λειτουργία της έκθεσης

Αποστολή: στο email sales.support@forumsa.gr

με θέμα όνομα έκθεσης + μουσαμάς No

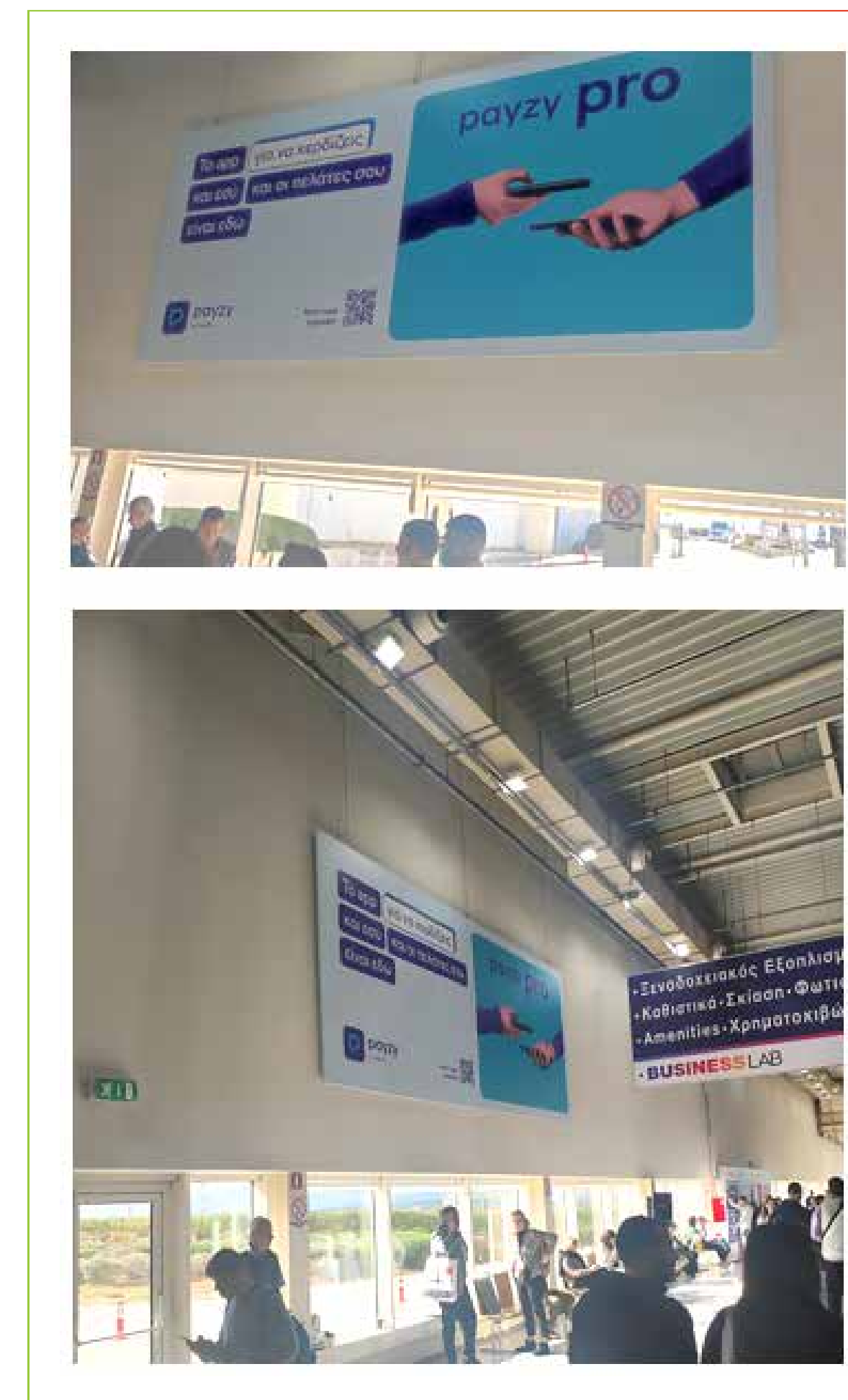

ΠΡΟΒΟΛΗ ΣΕ ΕΙΔΙΚΟΥΣ ΕΚΤΥΠΩΜΕΝΟΥΣ ΜΟΥΣΑΜΑΔΕΣ ΣΤΟΝ ΚΕΝΤΡΙΚΟ ΔΙΑΔΡΟΜΟ ΤΟΥ ΜΕΤΡΟΠΟΛΙΤΑΝ ΕΧΡΟ

ΜΙΑ ΠΡΟΒΟΛΗ ΠΟΥ ΘΑ ΠΕΡΑΣΟΥΝ ΟΛΟΙ ΑΠΟ ΜΠΡΟΣΤΑ ΤΗΣ...

ΣΥΝΟΛΟ ΓΡΑΒΑΤΩΝ: 12

ΔΙΑΣΤΑΣΕΙΣ: 1,5x5(Υ)

ΚΟΣΤΟΣ: 850,00€ + ΦΠΑ

ΠΡΟΔΙΑΓΡΑΦΕΣ:

Αρχείο:

- σε φυσικό μέγεθος στα 150 dpi
- σε περίπτωση φωτογραφίας αρχείο .tif
- σε περίπτωση διανυσματικού αρχείου .eps ή .pdf
- με outline γραμματοσειρές (cmjk)

Deadline αποστολής μακέτας: 2 εβδομάδες πριν την λειτουργία της έκθεσης

Αποστολή: στο email sales.support@forumsa.gr

με θέμα όνομα έκθεσης + γραβάτα No



5

ΠΡΟΒΟΛΗ ΣΕ ΕΙΔΙΚΕΣ ΦΩΤΕΙΝΕΣ ΕΠΙΓΡΑΦΕΣ (ΦΩΤΟΤΡΑΠΕΖΕΣ) ΣΤΟΝ ΚΕΝΤΡΙΚΟ ΔΙΑΔΡΟΜΟ ΤΟΥ ΜΕΤΡΟΠΟΛΙΤΑΝ ΕΧΡΟ

ΜΙΑ ΠΡΟΒΟΛΗ ΠΟΥ ΘΑ ΠΕΡΑΣΟΥΝ ΟΛΟΙ ΑΠΟ ΜΠΡΟΣΤΑ ΤΗΣ...

ΣΥΝΟΛΟ ΦΩΤΕΙΝΩΝ ΕΠΙΓΡΑΦΩΝ: 12

ΔΙΑΣΤΑΣΕΙΣ: 0.937x2 (Υ)

ΚΟΣΤΟΣ: 700,00€ + ΦΠΑ

ΠΡΟΔΙΑΓΡΑΦΕΣ:

Αρχείο:

- σε φυσικό μέγεθος στα 150 dpi
- σε περίπτωση φωτογραφίας αρχείο .tif
- σε περίπτωση διανυσματικού αρχείου .eps ή .pdf
- με outline γραμματοσειρές (cmjk)

Deadline αποστολής μακέτας: 2 εβδομάδες πριν την λειτουργία της έκθεσης

Αποστολή: στο email sales.support@forumsa.gr

με θέμα όνομα έκθεσης φωτοτράπεζα Νο



6

ΠΡΟΒΟΛΗ ΣΕ ΕΙΔΙΚΕΣ ΕΚΤΥΠΩΣΕΙΣ ΣΤΗΝ ΕΙΣΟΔΟ ΤΟΥ LOBBY 1

ΜΙΑ ΠΡΟΒΟΛΗ ΠΟΥ ΘΑ ΠΕΡΑΣΟΥΝ ΟΛΟΙ ΑΠΟ ΜΠΡΟΣΤΑ ΤΗΣ...

ΣΥΝΟΛΟ ΕΚΤΥΠΩΣΕΩΝ: 4

ΔΙΑΣΤΑΣΕΙΣ: 4x1 (Υ)

ΚΟΣΤΟΣ: 700,00€ + ΦΠΑ

ΠΡΟΔΙΑΓΡΑΦΕΣ:

Αρχείο:

- σε φυσικό μέγεθος στα 150 dpi
- σε περίπτωση φωτογραφίας αρχείο .tif
- σε περίπτωση διανυσματικού αρχείου .eps ή pdf
- με outline γραμματοσειρές (cmjk)

Deadline αποστολής μακέτας:

2 εβδομάδες πριν την λειτουργία της έκθεσης

Αποστολή: στο email sales.support@forumsa.gr

με θέμα όνομα έκθεσης και ειδική εκτύπωση No



ΚΑΤΟΨΗ ΘΕΣΕΩΝ

(ΛΑΒΑΡΑ, ΓΡΑΒΑΤΕΣ, ΦΩΤΟΤΡΑΠΕΖΕΣ, ΕΚΤΥΠΩΣΕΙΣ)

Στην παρακάτω κάτοψη μπορείτε να δείτε πως απεικονίζονται οι θέσεις των λαβάρων, των γραβατών και των φωτοτραπέζων όπως τοποθετούνται στον Κεντρικό διάδρομο καθώς και τις θέσεις των εκτυπώσεων όπως τοποθετούνται στην είσοδο του Lobby 1.

- ΛΑΒΑΡΟ
- ΓΡΑΒΑΤΑ (1,5x5 m)
- ΦΩΤΟΤΡΑΠΕΖΕΣ
- ΕΚΤΥΠΩΣΕΙΣ (LOBBY 1)
- ΛΑΒΑΡΟ (6,0x2.5 m)
- ΛΑΒΑΡΟ (6,0x1,7 m)

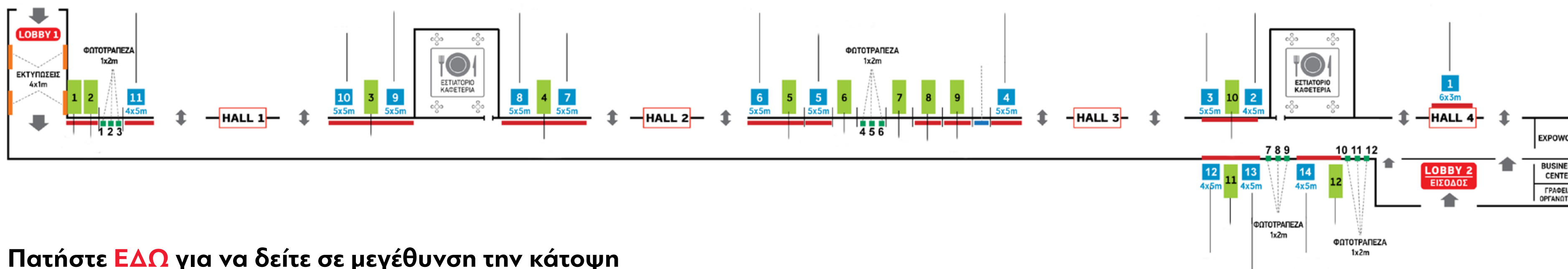

ΚΕΝΤΡΙΚΟΣ ΔΙΑΔΡΟΜΟΣ

ΘΕΣΕΙΣ ΛΑΒΑΡΩΝ
ΓΡΑΒΑΤΩΝ
ΕΚΤΥΠΩΣΕΩΝ
ΦΩΤΟΤΡΑΠΕΖΕΣ

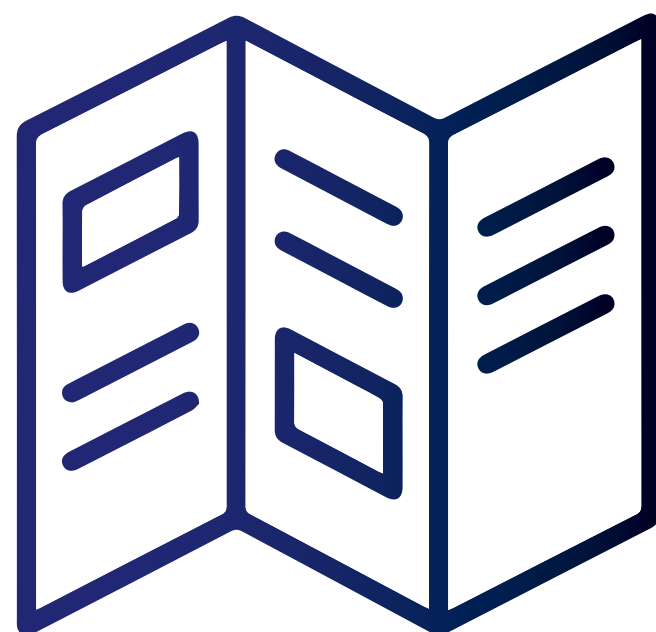

6

ΠΡΟΒΟΛΗ ΜΕΣΩ ΔΙΑΦΗΜΙΣΤΙΚΟΥ ΦΥΛΛΑΔΙΟΥ ΕΝΘΕΤΟ

Μπορείτε να τοποθετήσετε φυλλάδιο (ένθετο) μέσα σε non woven τσάντα μαζί με τον κατάλογο έκθετων η οποία διανέμεται σε όλους τους επισκέπτες της έκθεσης.

ΚΟΣΤΟΣ: 2.000,00 € + ΦΠΑ

Τεμάχια: 10.000

Προδιαγραφές: διαστάσεις-> έως 22x29 cm, βάρος -> έως 50gr

Χρόνος παράδοσης: 4 ημέρες πριν από την λειτουργία της έκθεσης
στο εκθεσιακό κέντρο του ATHENS METROPOLITAN EXPO

Deadline παραγγελίας: 1 εβδομάδα πριν την λειτουργία της έκθεσης

Μέγιστος αριθμός φυλλαδιών που τοποθετούνται στην τσάντα: 15 τεμάχια (1 τμχ / πελάτη)

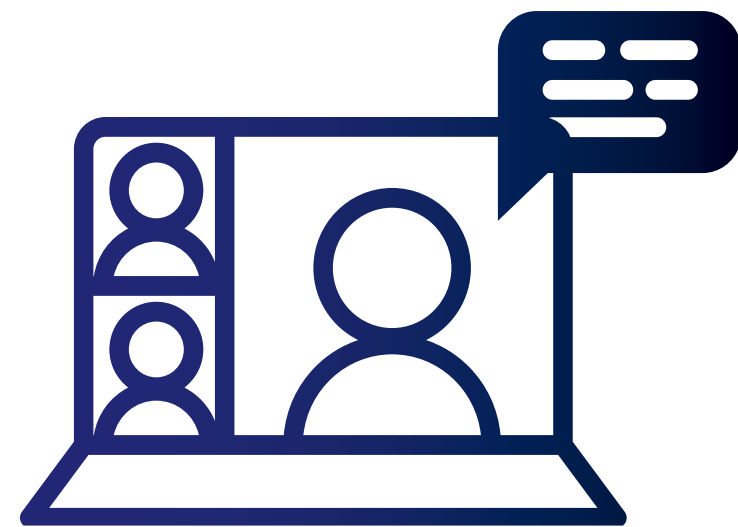

B2B PLATFORM ΣΥΝΑΝΤΗΣΕΙΣ ΜΕ ΑΓΟΡΑΣΤΕΣ ΕΞΩΤΕΡΙΚΟΥ

Παράλληλα με τη φυσική έκθεση θα λειτουργήσει και η custom made ηλεκτρονική πλατφόρμα της FOODTECH-GLOBALPACK, η οποία θα φέρει σε επαφή τόσο τους εκθέτες με τους Hosted Buyers που θα επισκεφτούν με φυσική παρουσία την έκθεση κλείνοντας μέσω της ηλεκτρονικής πλατφόρμας b2b meetings μαζί τους όσο και με ξένους αγοραστές, οι οποίοι δεν θα καταφέρουν να επισκεφτούν την φυσική έκθεση αλλά, θα λάβουν κωδικό δωρεάν εισόδου στην ηλεκτρονική πλατφόρμα της ψηφιακής έκθεσης, για να πραγματοποιήσουν b2b meetings με τους εκθέτες μέσω video call ή online chat.

Ο κάθε ενδιαφερόμενος εκθέτης που θέλει να συμμετέχει στην πλατφόρμα θα λάβει ένα link της custom made πλατφόρμας της έκθεσης καθώς και κωδικό πρόσβασης σε αυτήν προκειμένου να δημιουργήσει το προφίλ της εταιρείας του. Μετά την δήλωση ενδιαφέροντος θα αποσταλούν σχετικές οδηγίες για την χρήση της πλατφόρμας (περισσότερες πληροφορίες ms@forumsa.gr).

ΚΟΣΤΟΣ: 100,00€ + ΦΠΑ (ΕΚΘΕΤΕΣ)

Deadline συμμετοχής: 1 μήνα πριν την λειτουργία της έκθεσης

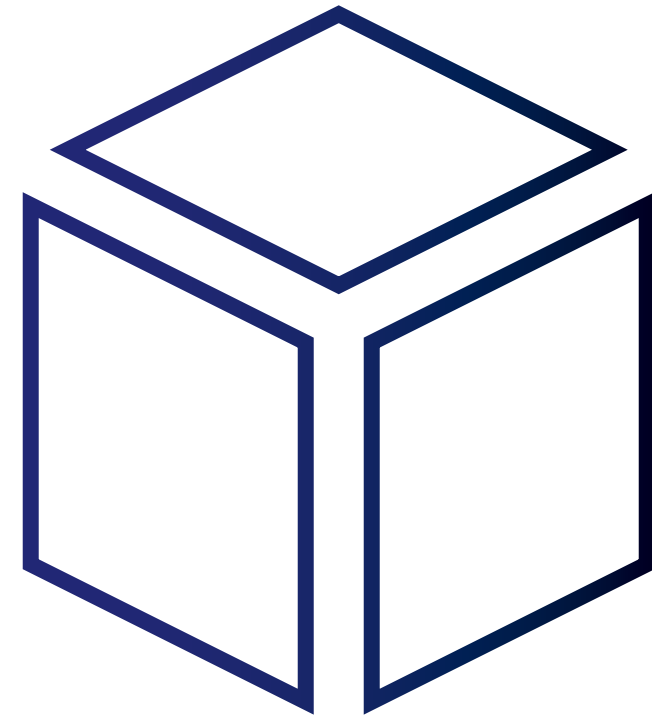

ΧΟΡΗΓΙΚΑ ΠΑΚΕΤΑ

Προσφέρονται χορηγικά πακέτα κατόπιν συνεννοήσεως με το τμήμα πωλήσεων.
email επικοινωνίας: sales@forumsa.gr & za@forumsa.gr

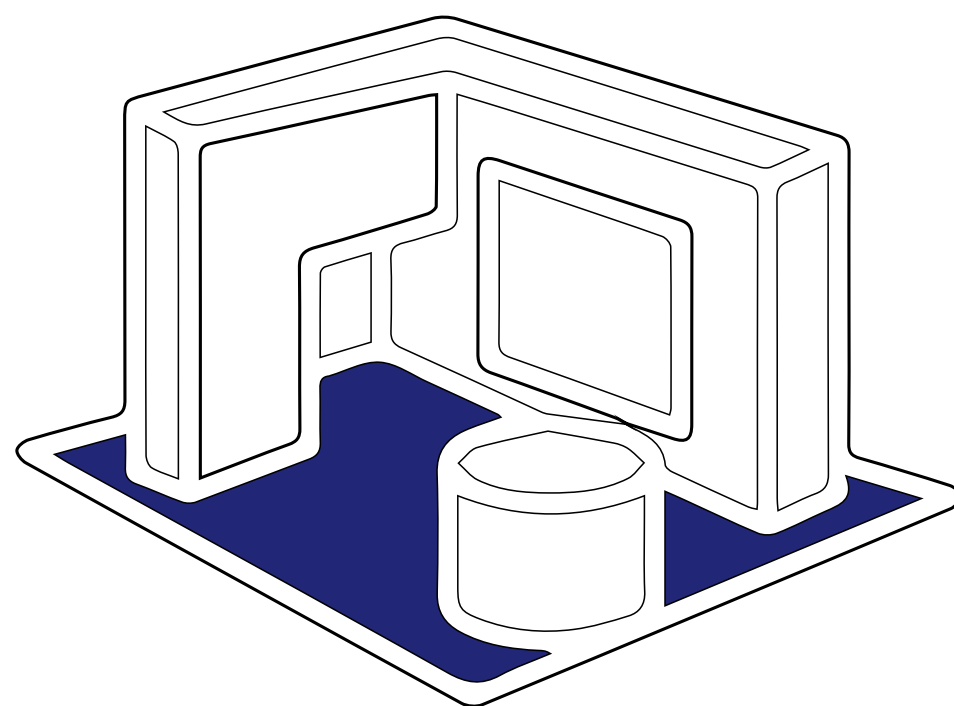

ΕΤΟΙΜΟΠΑΡΑΔΟΤΑ ΠΕΡΙΠΤΕΡΑ (EXECUTIVE, BUSINESS, ΒΑΣΙΚΗ ΔΟΜΗ & ΜΟΚΕΤΑ)

Για τους εκθέτες που επιθυμούν να έχουν αναβαθμισμένη παρουσία με το ελάχιστο δυνατό κόστος, προσφέρονται ετοιμοπαράδοτα περίπτερα υψηλής αισθητικής και λειτουργικότητας τύπου:

- Business
- Πακέτο Δομής και μοκέτας

BUSINESS ΔΟΜΗ - ΚΟΣΤΟΣ & ΠΡΟΔΙΑΓΡΑΦΕΣ

ΚΟΣΤΟΣ ΕΝΟΙΚΙΑΣΗΣ:

► Κόστος ενοικίασης Business δομής όπως περιγράφεται ανέρχεται στα **70,00 € / τ.μ + ΦΠΑ**

ΠΡΟΔΙΑΓΡΑΦΕΣ:

Στην διπλανή εικόνα μπορείτε να δείτε –ενδεικτικά– φωτογραφία περιπτέρου Business δομής, καθώς και τι περιλαμβάνει (προδιαγραφές & εξοπλισμός)

Δομή: Φορέας στήριξης αλουμινίου χρώματος γκρι, ύψους 3,50 μ.

Πάνελ: Χρώματος λευκού ύψους 3,00 μ.,

1 φωτεινό διαφανοσκόπιο διάστασης 1,00x3,00 μ. και 1 επιπλέον άνω των 12 τ.μ. με εκτύπωση (0,91x2,38 μ. και 0,91x0,45 μ.)

Εξοπλισμός:

- Μοκέτα χρώματος μπλε
- 1 τραπέζι στρογγυλό διαμέτρου 0,70 μ.
- 3 καρέκλες (γκρι) και 1 σκαμπώ
- Infodesk καμπύλο λευκό με εκτύπωση 1,47x0,946 μ.
- 1 προσπεκτοθήκη με 3 θέσεις A4
- 1 προβολέας Led 100 ανά 4 τ.μ. και 1 πρίζα δαπέδου 500 W
- Ψηφιακή εκτύπωση με επωνυμία εκθέτη, διαστάσεις 2,00x0,50 μ.

Deadline για παραγγελία Business δομής: έως και 1 μήνα πριν τη λειτουργία της έκθεσης.

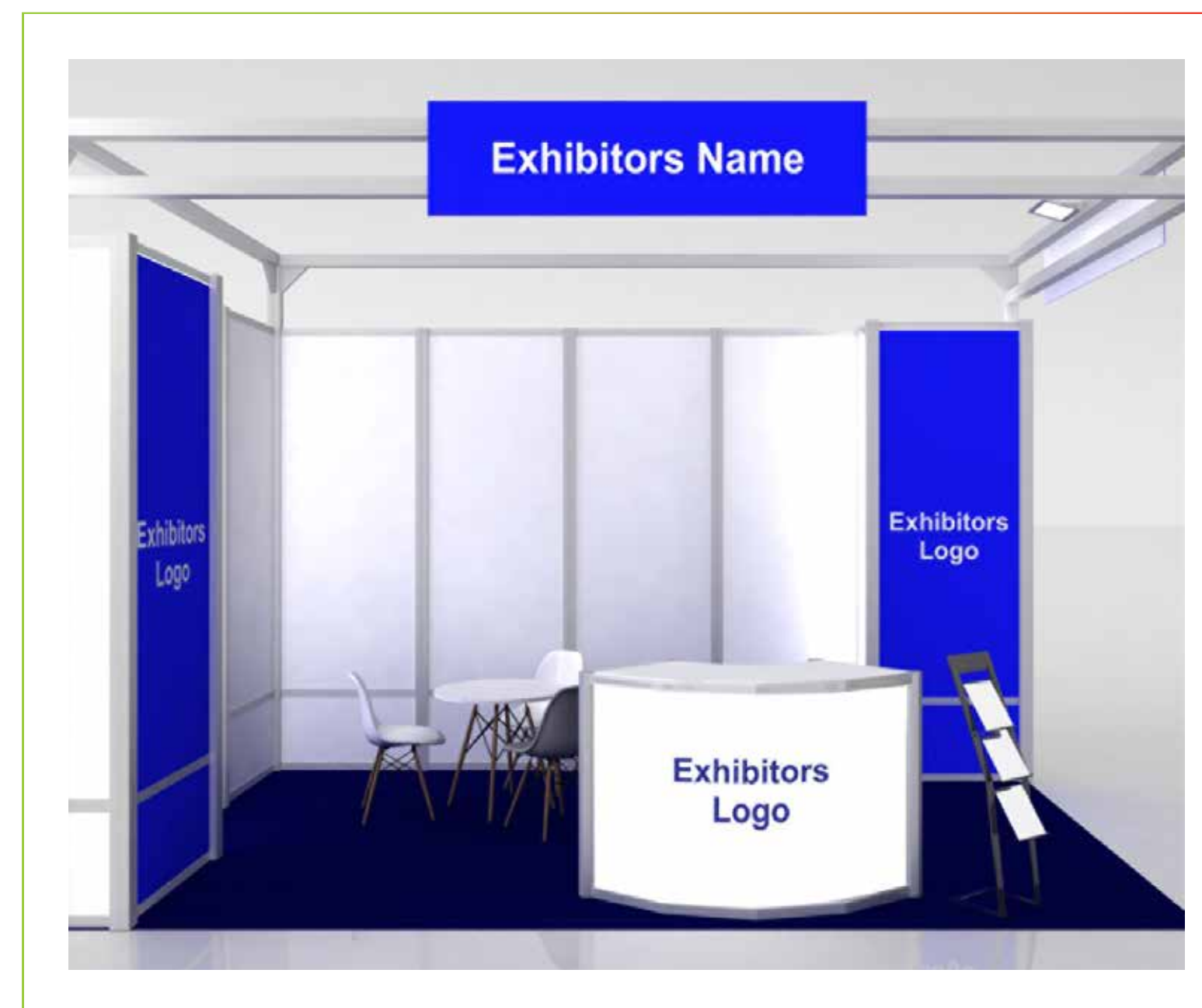



ΦΟΡΜΑ ΠΑΡΑΓΓΕΛΙΑΣ BUSINESS ΔΟΜΗΣ

Παρακαλώ εφόσον επιθυμείτε Business δομή να αποστείλετε συμπληρωμένη τη φόρμα παραγγελίας με υπογραφή και σφραγίδα, και αποστολή στο email sales.support@forumsa.gr



TRADE SHOWS • PUBLICATIONS



ΦΟΡΜΑ ΠΑΡΑΓΓΕΛΙΑΣ BUSINESS
(Δεν περιλαμβάνει το κόστος ενοικίασης χώρου)

ΕΚΘΕΣΗ:	HALL:	No:
ΕΠΩΝΥΜΙΑ ΕΤΑΙΡΙΑΣ:		
ΥΠΕΥΘΥΝΟΣ ΠΑΡΑΓΓΕΛΙΑΣ:		
ΤΗΛΕΦΩΝΟ:	ΚΙΝΗΤΟ:	
EMAIL:		

	ΤΙΜΗ ΜΟΝΑΔΑΣ / Τ.Μ.	Τ.Μ ΠΕΡΙΠΤΕΡΟΥ	ΑΞΙΑ
BUSINESS ΚΑΤΑΣΚΕΥΗ	€ 70,00		
		Φ.Π.Α. (24%)	€
		ΣΥΝΟΛΙΚΗ ΑΞΙΑ	€

Ο Δηλών/ Αποδοχή προσφοράς
Υπογραφή & σφραγίδα

FORUM SA
Λ. Βουλιαγμένης 328, 173 42, Άγιος Δημήτριος
T: +30 210 5242100, F: 210 5246581, info@forumsa.gr, www.forumsa.gr
Member of NürnbergMesse Group



Πατήστε **ΕΔΩ** για να κατεβάσετε τη φόρμα



ΦΟΡΜΑ ΠΑΡΑΓΓΕΛΙΑΣ ΒΑΣΙΚΗΣ ΔΟΜΗΣ - ΜΟΚΕΤΑΣ

Παρακαλώ εφόσον επιθυμείτε
Βασική δομή και μοκέτα
να αποστείλετε συμπληρωμένη τη φόρμα
παραγγελίας με υπογραφή και σφραγίδα,
και αποστολή στο email
sales.support@forumsa.gr

FORUM SA.
TRADE SHOWS • PUBLICATIONS

artoza foodexpo FOODTECH Global Pack HOIREICA oenotelia xenia

ΦΟΡΜΑ ΠΑΡΑΓΓΕΛΙΑΣ ΔΟΜΗΣ & ΜΟΚΕΤΑΣ

ΕΚΘΕΣΗ:	HALL:	No:
ΕΠΩΝΥΜΙΑ ΕΤΑΙΡΙΑΣ:		
ΥΠΕΥΘΥΝΟΣ ΠΑΡΑΓΓΕΛΙΑΣ:		
ΤΗΛΕΦΩΝΟ:	ΚΙΝΗΤΟ:	
EMAIL:		

	ΤΙΜΗ ΜΟΝΑΔΑΣ / Τ.Μ.	Τ.Μ ΠΕΡΙΠΤΕΡΟΥ	ΑΞΙΑ
ΒΑΣΙΚΗ ΔΟΜΗ	€ 25,00		€
ΜΟΚΕΤΑ	€ 5,00		€
		Φ.Π.Α. (24%)	€
		ΣΥΝΟΛΙΚΗ ΑΞΙΑ	€

Ο Δηλών/ Αποδοχή προσφοράς
Υπογραφή & σφραγίδα

FORUM SA
Λ. Βουλαγαμένης 328, 173 42, Άγιος Δημήτριος
Τ: +30 210 5242100, F: 210 5246581, info@forumsa.gr, www.forumsa.gr
Member of NürnbergMesse Group

NÜRNBERG MESSE

Πατήστε **ΕΔΩ** για να κατεβάσετε τη φόρμα



Packaging INSPIRING **Innovation**



www.globalpackexpo.gr

7-10 ΝΟΕΜΒΡΙΟΥ 2025

METROPOLITAN EXPO



www.foodtech.gr



**NEXT-GEN IN
F&B**